



レーシングスーツ公認申請書

年 月 日

一般財団法人 日本モーターサイクルスポーツ協会 御中

会社名 :

社印

(電話番号)

申請者名 :

印

下記レーシングスーツについて公認申請をいたします。

記

* □印:該当項目選択

| | | | |
|------------------------|---|------|--------|
| 1. 商 標 | | | |
| 2. 型 式 | | | |
| 3. 品 番 | | | |
| 4. 生産または 輸入開始日(予定日) | 年 月 日 <input type="checkbox"/> 開始 ・ <input type="checkbox"/> 予定 | 数量 | |
| 5. 価 格 帯 | 円 ~ 円 (<input type="checkbox"/> 税込 ・ <input type="checkbox"/> 税別) | | |
| 6. サイズバリエーション | | | |
| 7. カラーバリエーション | | | |
| 8. MFJ登録エアバッグ | <input type="checkbox"/> 標準装備 <input type="checkbox"/> オプション | 型式名: | メーカー名: |

| | |
|---------------------------------|--|
| 申請締切日 | ・毎月20日必着・12月のみ15日必着 ・素材試験が必要な場合は毎月10日必着。 ※土日祝日に該当する場合は前日までに到着すること。 |
| 添付書類 | 1) 諸元表 (様式-21②) 2) 誓約書 (添付書類B) 3) レーシングスーツ写真 (前面・背面) 4) 図C (地縫い該当箇所チェック) 5) デザイン画 6) 図D (インナープロテクションの CE規格表示) |
| 提出物 ※素材の詳細は「試験用素材サンプルについて」参照 | 1) 試験用素材サンプル(皮革・繊維) (新規申請時。※新規申請から5年経過および素材が変更になった場合。) ・皮革3枚 (30×30cm) ・皮革と同等素材3枚 (50×50cm) ・繊維素材1枚 (50×50cm) 同一色のもの。 2) レーシングスーツ現物 1着 |
| 備 考 | 1) 申請者はレーシングスーツの製造会社及び輸入総代理店の代表者。 2) 申請者はMFJ賛助会員であること。(年度会員:4月1日~翌年3月31日 一口100,000円) ※初めて公認申請を希望する場合は、新規申請者の登録が必要。 |

| | | | | |
|---------|-------------------|---------------|-------|---------|
| 受 付 月 日 | 競技用装備部会 部会長 確認 | 競技用装備部会 確認 | 公認発効日 | 公 認 番 号 |
| | | | | |

諸 元 表

一般財団法人 日本モーターサイクルスポーツ協会 御中

年 月 日

| | |
|-----|--|
| 商 標 | |
| 型 式 | |
| 品 番 | |

1. 形 状 : ワンピース ・ セパレート
2. 主要素材(皮革) : 牛革 ・ カンガルー ・ その他 ()

| | | | |
|--------|--|------|----------|
| 主要素材名称 | | 強度試験 | 引張・引裂・摩耗 |
|--------|--|------|----------|

※素材の強度試験は、5年以内に実施済みのものは免除される。
※主要素材が既に公認済みのレーシングスーツと同一の素材を使用している場合は、以下にモデル名を記入すること。

(MFJ公認レーシングスーツ名称:)

3. 部分素材 ※皮革以外の素材を使用している場合は、素材名称を記入。

| 部位 | 使用箇所 | 素材名称 | 素材 | 強度試験 |
|----|--------------------|--|------------|----------|
| A | ネック～肩上部(ショルダ一部除く) | | 皮革と同等 | 引張・引裂・摩耗 |
| | 胸部～下腹部 | | | |
| | 上腕部 | | | |
| | 前太腿(両側面は除く) | | | |
| | 肘・脇・膝・腰シャーリング部分 | | | |
| | 後衿部分・バンプ | | | |
| B | 袖内側脇部分～手首 | | 伸縮性のある繊維素材 | 引張・引裂 |
| | 膝裏面～ふくらはぎ部分 | | | |
| | 内股部分～両脚内側膝部分 | | | |
| | 前部膝バンクセンサー取付部分～下部分 | | | |
| | 後衿下部 | | | |
| C | バックネック・袖口・裾口部分 | 素材: <input type="checkbox"/> ニット ・ <input type="checkbox"/> ネオプレン ・ <input type="checkbox"/> その他 () | | |

※使用箇所: 図Aレーシングスーツ皮革使用範囲規定参照

4. 縫製 ※図C(縫製)に自縫いを記す。

5. 保護部分の処置

| 保護部分 | 処置方法 | 材質名 | 厚さ(mm) |
|-------|---|-----|--------|
| 腰 | <input type="checkbox"/> 革の重ね(2枚以上) <input type="checkbox"/> 緩衝材 | | |
| 胴・背部 | <input type="checkbox"/> パッド 有り <input type="checkbox"/> パッド 無し | | |
| 肩・肘・膝 | EN1621-2(Level1・2)適合品装着 ※図D(インナープロテクション)記す。 | | |

6. 標準的な重量 (Lサイズの場合) Kg

7. 裏地 有り ・ 無し 素材名称

8. 生産国

誓 約 書

年 月 日

一般財団法人 日本モーターサイクルスポーツ協会 御中

商 標 :

型式/品番 :

標記レーシングスーツの公認申請にあたり、下記事項を厳守することを誓約致します。

住 所 :

(電話番号)

会 社 名 :

社印

申 請 者 名 :

印

— 記 —

誓約事項

1. 標記レーシングスーツはMFJ公認規格に合致しており、MFJ公認規格を下回る品質のものは販売しません。
2. 標記商標のもとで販売するMFJ公認を受けたすべてのレーシングスーツに、MFJ公認マークを貼付します。
3. 上記以外の如何なるレーシングスーツにはMFJ公認マークは貼付せず、また他のものおよび他の会社による使用を許可しません。
4. 一般財団法人日本モーターサイクルスポーツ協会が、定期または不定期に行う品質検査に従います。
5. 一般財団法人日本モーターサイクルスポーツ協会が行うどの検査に対しても、規定の検査料金を支払います。
6. 標記レーシングスーツによって生じた社会的責任のすべては、申請者がこれを負います。
7. 当該年度のMFJ賛助会員に加入しています。
8. 公認申請料及びMFJ公認マークは、MFJが定めた日までに一般財団法人 日本モーターサイクルスポーツ協会へ納入致します。

備考

- 1) 上記誓約事項に違反した場合は、当該レーシングスーツの公認は取り消す。
- 2) 公認を取り消された場合、申請者は速やかにMFJ公認マークの使用を中止し、所有または支配出来る当該レーシングスーツからMFJ公認マークを取り除かなければならない。

製造者(供給者)への罰則

申請者が公認申請と異なる製品を供給し、その違反が立証された場合、国内規律裁定委員会にて審議され、当該申請者の資格停止および公認の抹消または1,000万円以下の罰金を科すものとする。

図C 転倒時に接地する可能性が高い部位の縫製

商標名：

型式・品番

転倒時に接地の可能性が高い部位に縫い目がある場合、縫い目が摩擦により破断することを防止する為、本体素材は地縫いにしなければならない。
 ※デザイン上で本体素材の上に縫製するものは除く

- 以下の赤実線部で示す部位は原則的に地縫いを必要とする。

地縫い・裏補強指定箇所

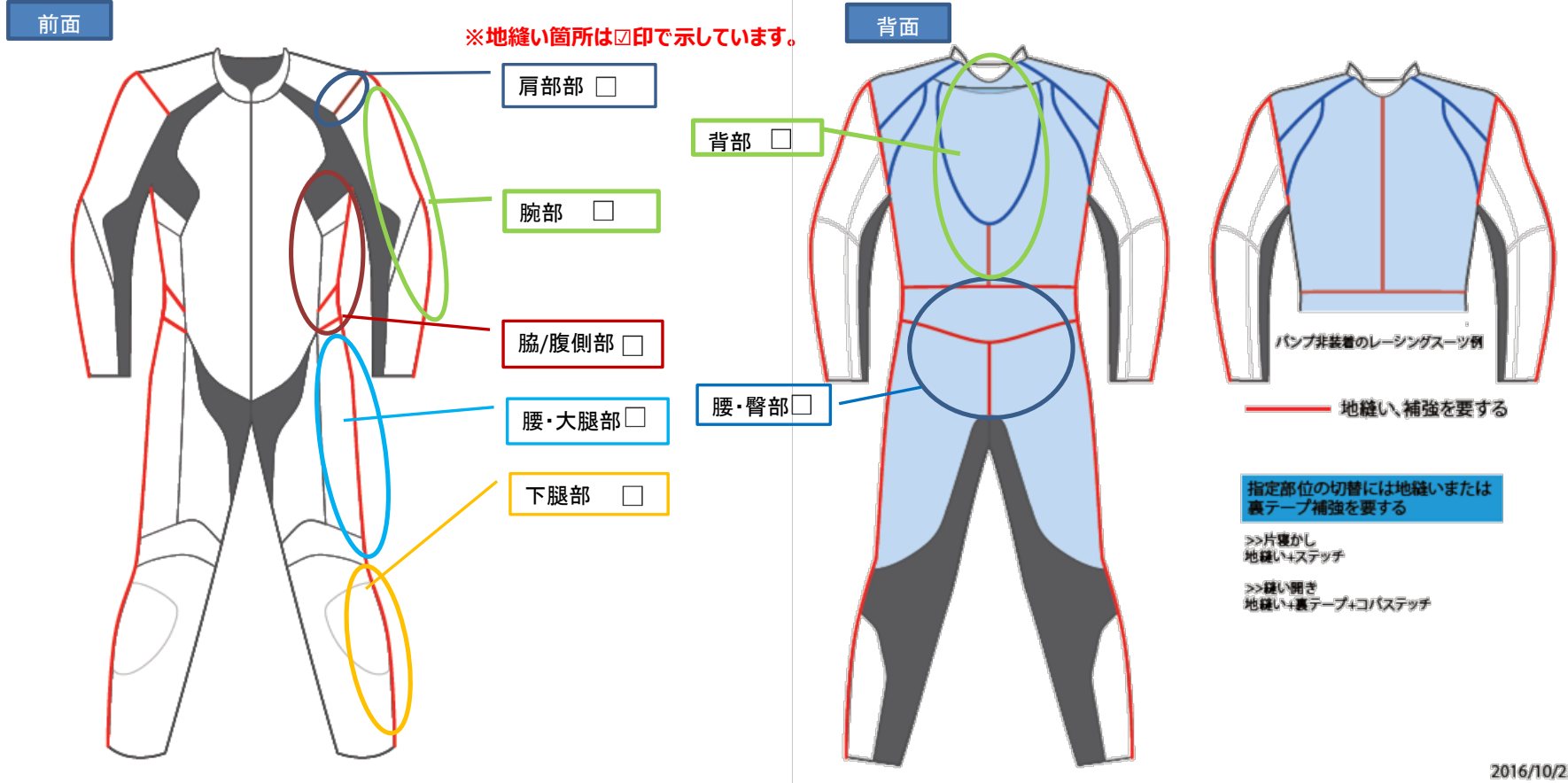

2016/10/25

| | |
|-----|--|
| 備考： | |
|-----|--|

■デザイン画

| | |
|--------|--|
| 商標名: | |
| 型式/品番: | |

<前面>

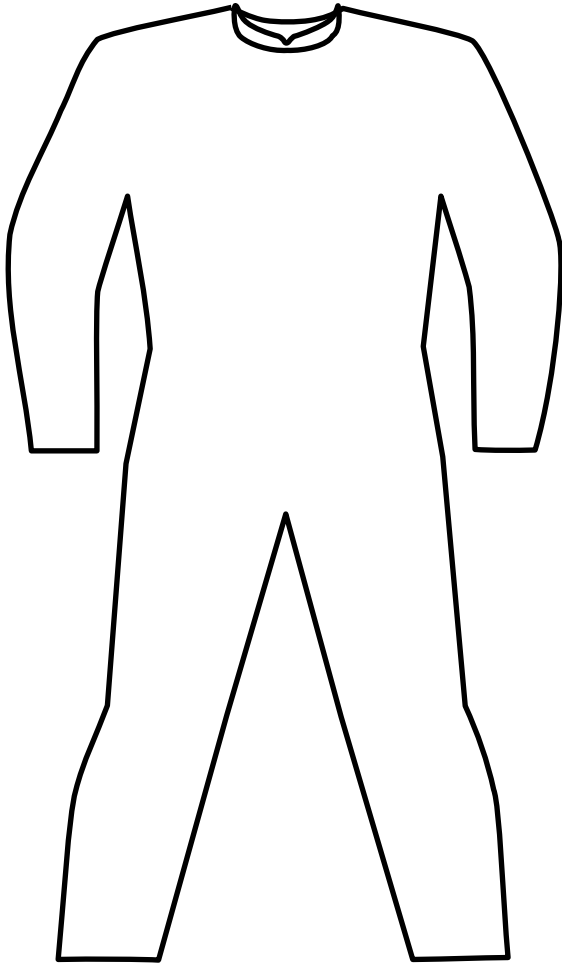

<背面>

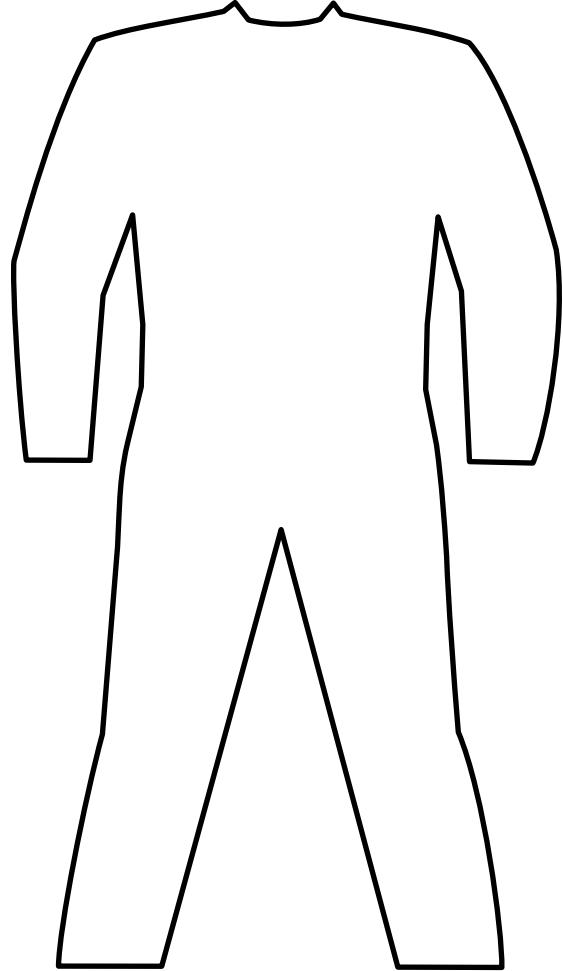

備考:

※写真・カタログ等を貼付代用可
写真とデザイン画は其々提出すること。

■図D : インナープロテクション

標記レーシングスーツには以下のプロテクションを装着しています。

| | | | | | |
|---------------|---|--------|----------|-----|---|
| 商標名 | | 型式/品番 | | | |
| 部位 | <input type="checkbox"/> 肩 ・ <input type="checkbox"/> 肘 ・ <input type="checkbox"/> 膝 | CE規格番号 | EN1621-1 | レベル | <input type="checkbox"/> 1 ・ <input type="checkbox"/> 2 |
| CEマーク 表記方法 | <input type="checkbox"/> 型押し ・ <input type="checkbox"/> タグ付け ・ <input type="checkbox"/> 印字/刻印 | 他) | | | |

※CEマーク表示位置が分かる画像を貼付してください。

| | |
|----|--|
| 備考 | |
|----|--|